

ISTITUTO DIOCESANO PER IL SOSTENTAMENTO DEL CLERO

PADOVA



AVVISO DI VENDITE IMMOBILIARI

Il Consiglio di Amministrazione dell'Istituto Diocesano per il Sostentamento del Clero di Padova ha deciso di porre in vendita un' **area edificabile da urbanizzare di mq 26.378 sviluppante una potenzialità edificatoria di mc 22.022 nel Piano Particolareggiato del nuovo centro di Polverara**, approvato e convenzionato col Comune di Polverara con atto del 5/12/2008 a rogito del notaio Pietrantoni di Padova, ubicato in Via San Fidenzio nel pieno centro di Polverara

COMUNE DI POLVERARA Piano Particolareggiato "S. Fidenzio" Foglio 5 mapp.1623-1624-1626

Il prezzo di vendita è stato definito in € 70,00 a metro cubo con possibilità di permuta parziale anche in loco

La vendita viene proposta con il metodo della licitazione privata.

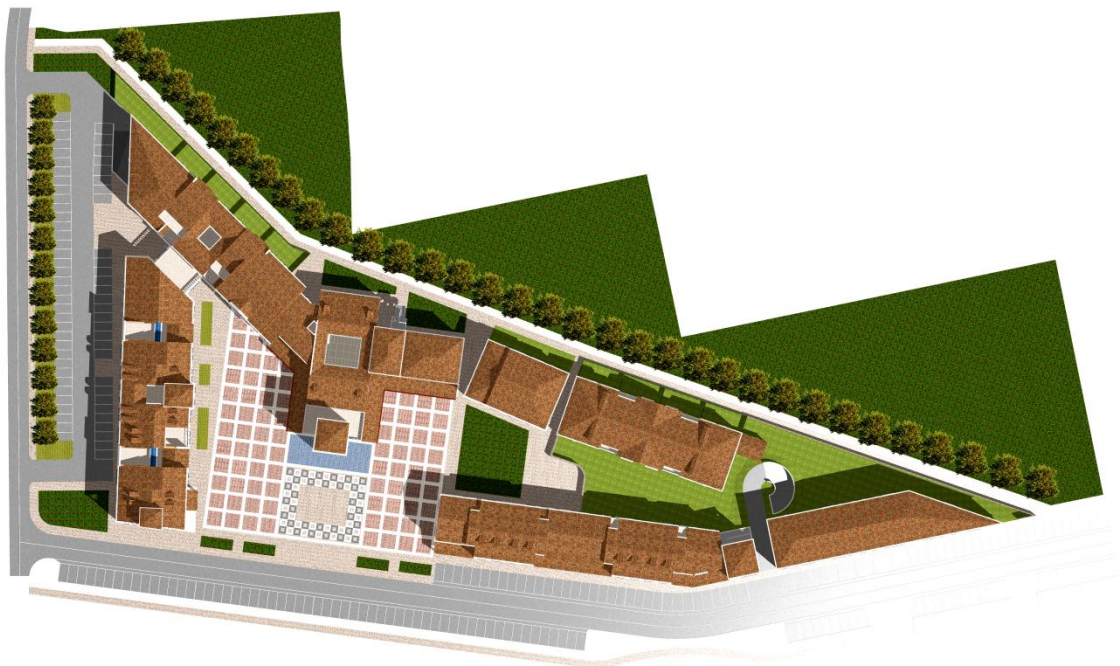

Chiunque fosse interessato deve inviare una richiesta scritta d'acquisto direttamente all'I.D.S.C. in Via Dietro Duomo n.16, 35139 Padova.

Ulteriori informazioni sono reperibili presso l'Istituto
(tel. 049.657344, fax 049.664530) o nel sito web: www.idscpadova.it.